

Modalità di partecipazione

La partecipazione al convegno è gratuita

A chiusura dei lavori sarà rilasciato un attestato di partecipazione

Data la limitata capienza della sala è gradita la prenotazione dei partecipanti

La prenotazione al convegno potrà essere effettuata all'indirizzo mail:

gameover@primoconsumo.it



Crediti ECM

All'iniziativa sono stati attribuiti n.4 crediti ECM

Per l'attribuzione dei crediti suddetti è richiesto il pagamento di euro 10. Tale contributo da diritto all'iscrizione all'Associazione dei Consumatori Primo Consumo.

Per informazioni:

gameover@primoconsumo.it
info@primoconsumo.it

Informazioni Generali

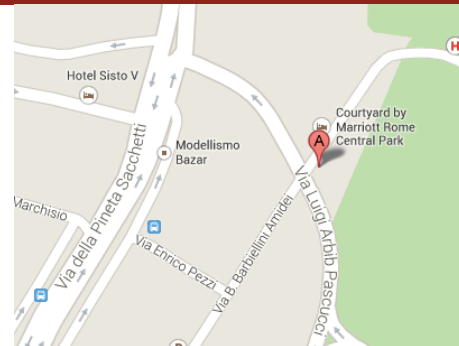

Sede del convegno:

Hotel Marriott - via Giuseppe Moscati, 7 - Roma

Come arrivare:

Dalla Stazione Termini prendere la Metropolitana A in direzione Battistini e scendere alla fermata Battistini. Proseguire in autobus prendendo la linea 146 in direzione Pineta Sacchetti/Gemelli e scendere alla fermata PinetaSacchetti/Montiglio.

In treno da stazione termini: linea A metropolitana, scendere alla fermata Valle Aurelia, proseguire con la linea FL 3 (treno per La Storta - Formello) e scendere alla fermata Gemelli.

da stazione trastevere: linea FL 3 (treno per Cesano) e scendere alla fermata Gemelli

Calendario e orario:

15 novembre 2013 - 8.30- 14.00

Destinatari:

Medici, psicologi, assistenti sociali, infermieri, insegnanti, genitori.

Enti organizzatori:



Scuola di Specializzazione
CRISTO RE

15
nov

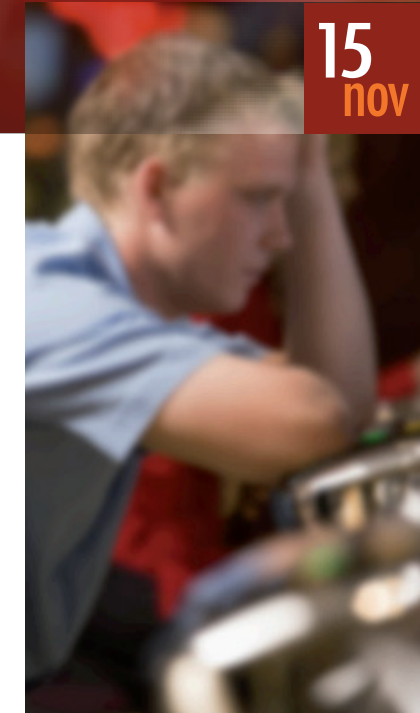

Gioco d'azzardo patologico: Adolescenti e famiglie

Convegno di informazione ed approfondimento sul gioco d'azzardo patologico

15 novembre 2013

Hotel Marriott

via Giuseppe Moscati, 7
00168 Roma

Con il patrocinio di:



CONSIGLIO REGIONALE DEL LAZIO

Sponsor:



Un progetto di:



In collaborazione con:

